DESEO HOMES
+34 644 629 510 / +34 644 629 510
info@deseohomes.com

DH5086681

Wohnung in Albir

€630.000

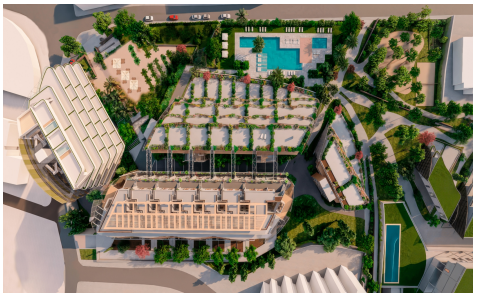

2	2	125m²	N/A	N/A

Noch 3 Luxus-Wohnungen zum Verkauf (13/12/2023) in verschiedenen GrÃ¶ÃŸen und Ausrichtungen fÃ¼r 630. 000 â‚¬ fÃ¼r eine Wohnung mit 2 Schlafzimmern und 2 BÃ¤dern, 125m2 gebaut mit einer Terrasse von 54m2. Die BREEAM-zertifizierte Wohnanlage befindet sich auf einem 30. 318 m2 groÃŸen GrundstÃ¼ck in einer absolut nachhaltigen Umgebung in bester Lage von Playa de Albir. Das Projekt wird vollstÃ¤ndig eingezÃ¤unt und bietet ein hohes MaÃŸ an Sicherheit und Ruhe im Herzen von Albir. Es wird Ã¼ber ein VideoÃ¼berwachungs- und Zugangskontrollsystem verfÃ¼gen. Es wird keine StraÃŸen an der OberflÃ¤che geben, und man kann sich innerhalb des Komplexes nur zu FuÃŸ oder mit dem Fahrrad bewegen. Um die